«Портрет Веры Яновой»
К. Янов
холст, масло, 1927

18 февраля - 2 марта
Выставочный зал «Трапеция» Союза Художников СПб,
Большая Морская, д. 38

Совместная выставка живописных и графических работ супругов –Натальи Пономаревой и Константина Янова представлена впервые.

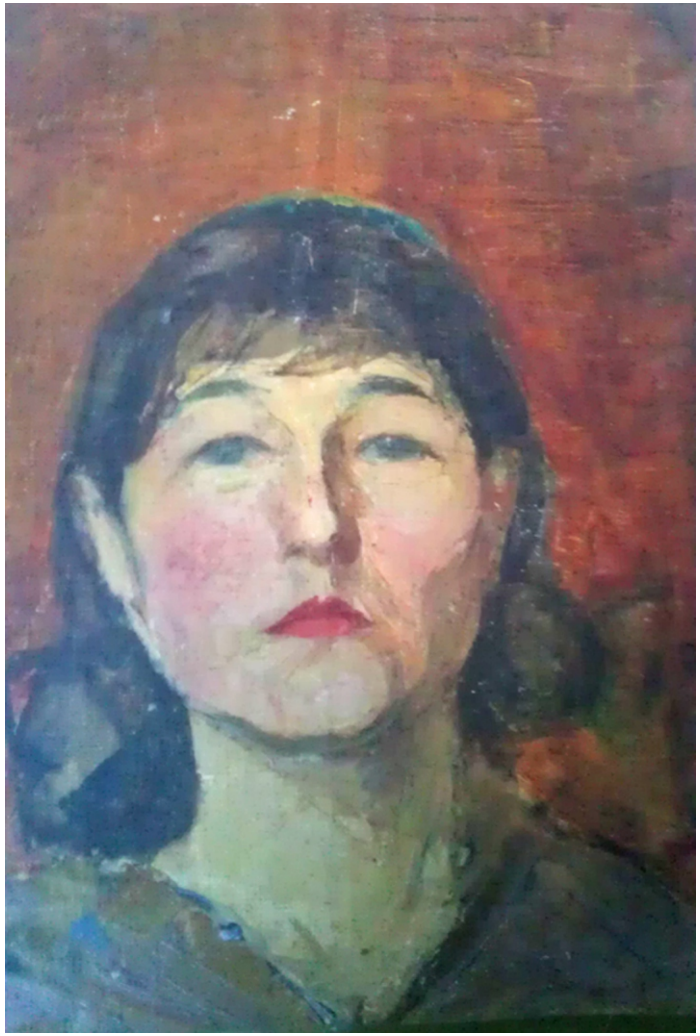

НАТАЛЬЯ И КОНСТАНТИН
20-е годы 20-го века

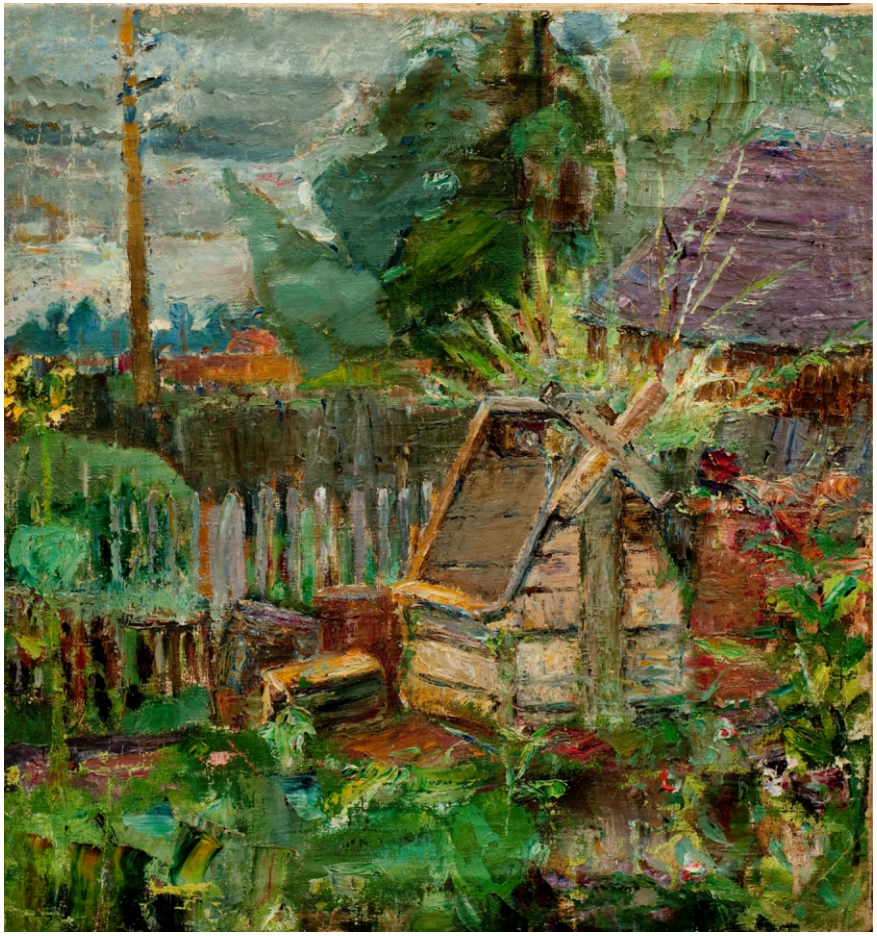

«КОЛОДЕЦ»
Н. Пономарева,
холст, масло, 1927

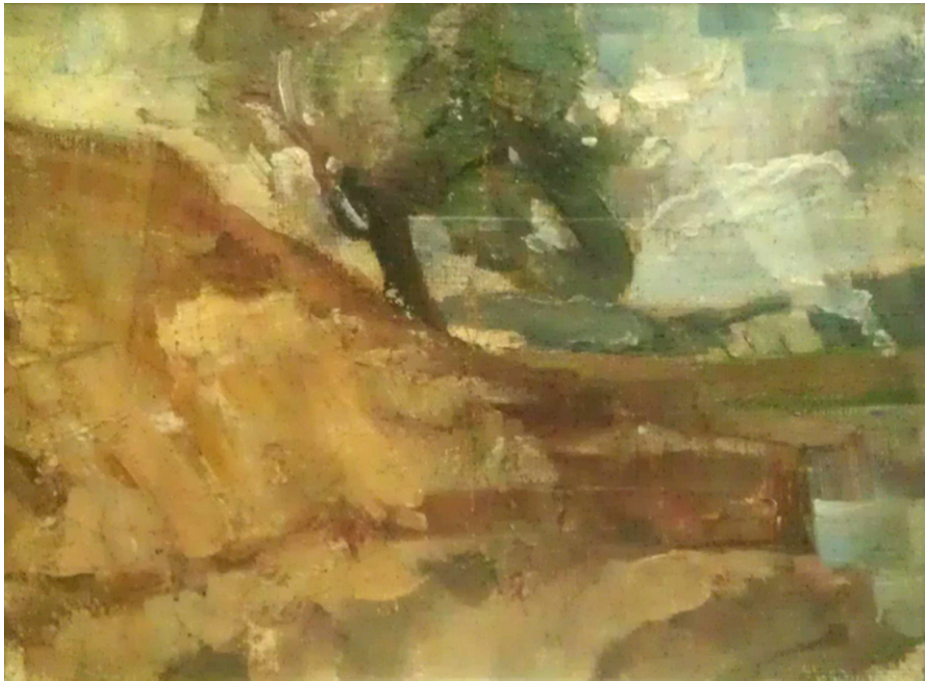

«ВЕТЕР»
Н. Пономарева
холст, масло, 1924

«ПЕТРОГРАД»
К. Янов,
холст, масло, 1926

«ЦВЕТЫ»
Н. Пономарева
холст, масло, 1923

«Портрет К. Янова»
Н. Пономарева
холст, масло, 1927

«ГИПС»
К. Янов
бумага, карандаш, 1919